

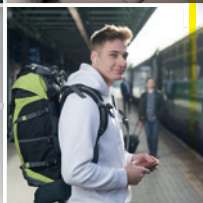

MENETREND  
KIVONAT

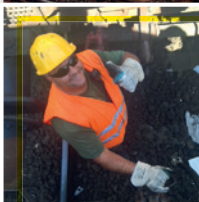

16

SZOMBATHELY–HEGYESHALOM

(1D Hegyeshalom – Rajka)

Érvényes: 2022. december 11-től

# 16 HEGYESHALOM–SZOMBATHELY

Az időadatok előtt szereplő megjelölés feltételes megállásra utal. Ezekon a megállóhelyeken a vonatok csak abban az esetben állnak meg, ha van le- vagy felszálló utas.

Ezért kérjük, hogy leszállási szándékát időben jelezze a leszállás jelző készüléken, felszállás előtt pedig kérjük, úgy helyezkedjen el, hogy az érkező vonat mozdonyvezetője időben láthassa utazási szándékát.

Km	GYSEV Zrt.											
		39810	39820	39830	39840	0 <b>922</b> 1.	39812	0 <b>312</b> 1.	39844	39814	0 <b>924</b> 1.	39814
						 <b>91</b>		 <b>92</b>			 <b>91</b>	
	Kiindulási állomás				Rajka				Rajka			Csorna
0	<b>Hegyeshalom 1</b> .....	...	...	4 45	6 01	...	7 40	...	10 40	...	...	...
7	Mosonszolnok.....	...	...	4 52	6 08	...	7 47	...	10 47	...	...	...
15	Jánossomorja.....	...	...	4 59	6 15	...	7 54	...	10 54	...	...	...
22	Hanság-Nagyerdő.....	...	...	...	...	...	...	...	...	...	...	...
25	Hanságliget.....	...	...	5 07	6 23	...	8 02	...	11 02	...	...	...
29	Bősárkány.....	...	...	5 10	6 26	...	8 05	...	11 05	...	...	...
39	<b>Csorna 14</b> .....	...	...	5 19	6 35	...	8 14	...	11 14	...	...	...
	<b>Budapest-Keleti</b> .....] 1	...	...	...	...	6 15	7 15	8 15	...	...	10 15	...
	<b>Győr</b> .....] 0	...	...	...	...	7 37	8 37	9 37	...	...	11 37	...
	<b>Győr</b> .....] 8	...	4 05	...	...	7 39	8 39	9 39	...	10 51	11 39	...
	<b>Csorna</b> .....] 0	...	4 31	...	...	7 58	8 58	9 58	...	11 20	11 58	...
	<b>Csorna</b> .....	...	4 47	5 28	...	7 59	9 05	9 59	...	11 39	11 59	...
48	Szil-Sopronnémeti.....	...	4 56	5 37	...	...	9 13	...	...	11 51	...	...
51	Magyarkeresztúr-Zsebeháza.....	...	4 59	5 40	...	...	9 16	...	...	11 54	...	...
55	Páli-Vadosfa.....	...	...	...	...	...	9 19	...	...	...	...	...
57	Vica.....	...	5 04	5 45	...	...	9 22	...	...	11 59	...	...
60	Beled.....	...	5 07	5 49	...	...	9 25	...	...	12 02	...	...
63	Dénesfa.....	...	...	...	...	...	9 28	...	...	...	...	...
66	Csánig.....	...	5 12	5 54	...	...	9 31	...	...	12 07	...	...
67	Répcelak.....	4 10	5 15	5 57	...	8 19	9 37	10 19	...	12 10	12 19	...
73	Vámoscsalád.....	4 15	5 20	6 02	...	...	9 42	...	...	12 15	...	...
76	Vasegerszeg.....	4 18	5 23	6 05	...	...	9 45	...	...	12 18	...	...
79	Hegyfalú.....	4 22	5 27	6 15	...	...	9 49	...	...	12 21	...	12 28
83	Pósfa.....	4 26	5 31	6 20	...	...	9 53	...	...	...	...	12 32
87	Ölbő-Alsószeleste.....	4 30	5 38	6 23	...	...	9 56	...	...	...	...	12 36
94	<b>Porpác</b> .....	4 36	5 44	6 29	...	...	10 02	...	...	...	...	12 42
	<b>Porpác</b> .....] 20	4 36	5 45	6 30	...	...	10 03	...	...	...	...	12 43
103	Vép.....	4 42	5 52	6 37	...	...	10 09	...	...	...	...	12 50
111	<b>Szombathely 15, 17, 18, 21</b> .....	4 50	5 58	6 43	...	8 49	10 15	10 49	...	...	12 49	12 57
	Végállomás							Graz		Szombathely		

# 16 HEGYESHALOM–SZOMBATHELY

Az időadatok előtt szereplő megjelölés feltételes megállásra utal. Ezekben a megállóhelyeken a vonatok csak abban az esetben állnak meg, ha van le- vagy felszálló utas.

Ezért kérjük, hogy leszállási szándékát időben jelezze a leszállás jelző készüléken, felszállás előtt pedig kérjük, úgy helyezkedjen el, hogy az érkező vonat mozdonyvezetője időben láthassa utazási szándékát.

Km	GYSEV Zrt.												
		O <b>934</b> 1. R	39824	O <b>926</b> 1. R	39846	39816	O <b>310</b> 1. R	39856	39818	O <b>928</b> 1. R	39828	O <b>938</b> 1. R	
		 <b>91</b>		 <b>91</b>			 <b>92</b>			 <b>92</b>		 <b>91 93</b>	
	Kiindulási állomás												
0	<b>Hegyeshalom 1</b> .....	...	13 40	...	15 40	...	...	...	17 40	...	...	19 33	...
7	Mosonszolnok.....	...	13 47	...	15 47	...	...	...	17 47	...	...	19 40	...
15	Jánossomorja.....	...	13 54	...	15 54	...	...	...	17 54	...	...	19 47	...
22	Hanság-Nagyerdő.....	...		...		...	...	...		...	...		...
25	Hanságliget.....	...	14 02	...	16 02	...	...	...	18 02	...	...	19 55	...
29	Bősárkány.....	...	14 05	...	16 05	...	...	...	18 05	...	...	19 58	...
39	<b>Csorna 14</b> .....	o	14 14	...	16 14	...	...	...	18 14	...	...	20 07	...
	<b>Budapest-Keleti</b> .....	1	12 15	...	14 15	...	...	...	16 15	...	...	18 15	...
	<b>Győr</b> .....	o	13 37	...	15 37	...	...	...	17 37	...	...	19 37	...
	<b>Győr</b> .....	8	13 39	Ⓐ 13 51	15 39	...	15 51	17 39	...	17 51	19 39	...	21 39
	<b>Csorna</b> .....	o	13 58	Ⓐ 14 20	15 58	...	16 20	17 58	...	18 20	19 58	...	21 58
48	<b>Csorna</b> .....	o	13 59	14 47	15 59	...	16 22	17 59	...	18 22	19 59	20 08	21 59
	Szil-Sopronnémeti.....			14 55		...	16 32		...	18 31		20 18	
51	Magyarkeresztúr-Zsebeháza.....		⊗ 14 58	...	...	⊗ 16 35	...	...	⊗ 18 34	...	⊗ 20 21	...	...
55	Páli-Vadosfa.....		⊗ 15 01	...	...		...		⊗ 18 37	...		...	
57	Vica.....		⊗ 15 04	...	...	⊗ 16 40	...	...	⊗ 18 40	...		...	
60	Beled.....			15 07		16 43	...	...	⊗ 18 43	...	20 28		...
63	Dénesfa.....		⊗ 15 10	...	...		...		⊗ 18 46	...		...	
66	Csánig.....		⊗ 15 13	...	...	⊗ 16 48	...	...	⊗ 18 49	...		...	
67	Répcelak.....		14 19	15 16	16 19	...	16 51	18 19	...	18 52	20 19	20 35	22 19
73	Vámoscsalád.....			15 21		...	⊗ 16 56		⊗ 18 57	...	⊗ 20 40		...
76	Vasegerszeg.....		⊗ 15 24	...	...	⊗ 16 59	...	...	⊗ 19 00	...	⊗ 20 43		...
79	Hegyfalu.....			15 30		17 04	...	...		19 04		20 47	
83	Pósfa.....			15 34		17 08	...	...		19 08		20 51	
87	Ölbő-Alsószeleste.....			15 37		17 11	...	...		19 11		20 54	
94	<b>Porpác</b> .....	o		15 43		17 17	...	...		19 17		21 00	
	<b>Porpác</b> .....	20		15 44		17 18	...	...		19 18		21 01	
103	Vép.....			15 50		17 24	...	...		19 24			
111	<b>Szombathely 15, 17, 18, 21</b> .....	o	14 49	15 56	16 49	...	17 30	...	19 30	...	21 12	22 49	...
	Végállomás						Ljubljana			Szentgotthárd			

# 16 SZOMBATHELY–HEGYESHALOM

Az időadatok előtt szereplő megjelölés feltételes megállásra utal. Ezekben a megállóhelyeken a vonatok csak abban az esetben állnak meg, ha van le- vagy felszálló utas.

Ezért kérjük, hogy leszállási szándékát időben jelezze a leszállás jelző készüléken, felszállás előtt pedig kérjük, úgy helyezkedjen el, hogy az érkező vonat mozdonyvezetője időben láthassa utazási szándékát.

Km	GYSEV Zrt.	S <sub>2</sub>	S <sub>2</sub>	S <sub>2</sub>	IC * O 929 1. R	S <sub>2</sub>	IC * O 927 1. R	S <sub>2</sub>	IC * O 937 1. R	IC * O 311 1. R	S <sub>2</sub>	S <sub>2</sub>	IC * O 925 1. R
		39819	39849	39829	929 1. R   92	39817	927 1. R   91	39847	937 1. R   91	311 1. R   92	39845	39815	925 1. R   91
	Kiindulási állomás				Szentgotthárd					Ljubljana			
0	<b>Szombathely 15, 17, 18, 21</b> ] 20	Ⓐ 3 28	...	5 12	5 52	6 20	7 10	...	9 10	11 10	...	12 37	13 10
8	Vép .....		...	5 19		6 27		...			...	12 43	
17	<b>Porpác</b> ..... ] o		...	5 25		6 33		...			...	12 49	
24	<b>Porpác</b> .....		...	5 26		6 34		...			...	12 51	
	Ölbő-Alsőszeleste.....		...	5 35	SAVARIA	6 41	SAVARIA	...	SAVARIA	DRÁVA	...	12 57	SAVARIA
28	Pósfa .....		...	5 38		6 44		...			...	13 00	
32	Hegyfalu .....		...	5 43		6 49		...			...	13 05	
35	Vasegerszeg .....	3 49	...	* 5 46		* 6 52		...			...	* 13 08	
38	Vámoscsalád .....		...	* 5 49		* 6 55		...			...	* 13 11	
44	Répcelak.....		...	5 59	6 20	7 01	7 38	...	9 38	11 38	...	13 17	13 38
45	Csánig .....	* 4 03	...	* 6 01		* 7 03		...			...	* 13 19	
48	Dénesfa .....		...			* 7 06		...			...		
51	Beled .....	4 09	...	6 07		7 10		...			...	13 25	
54	Vica.....	* 4 11	...	* 6 09		* 7 12		...			...	* 13 27	
56	Páli-Vadosfa .....		...			* 7 15		...			...		
60	Magyarkeresztúr-Zsebeháza	* 4 16	...	* 6 14		* 7 18		...			...	* 13 32	
63	Szil-Sopronnémeti .....	4 19	...	6 17		7 21		...			...	13 35	
72	<b>Csorna 14</b> ..... ] o	Ⓐ 4 28	...	6 26	6 39	7 30	7 57	...	9 57	11 57	...	13 44	13 57
	<b>Csorna</b> .....	4 34	...	6 46	6 40	7 34	7 59	...	9 59	11 59	...	...	13 59
	<b>Győr</b> ..... ] o	5 00	...	7 15	7 01	8 06	8 19	...	10 19	12 19	...	...	14 19
	<b>Győr</b> .....	...	...	...	7 03	...	8 21	...	10 21	12 21	...	...	14 21
	<b>Budapest-Keleti</b> ..... ] o	...	...	...	8 23	...	9 44	...	11 44	13 44	...	...	15 44
82	<b>Csorna</b> .....	...	4 39	6 50	...	...	...	8 38	...	...	...	12 38	...
	Bősárkány.....	...	4 48	6 59	...	...	...	8 47	...	...	...	12 47	...
86	Hanságliget.....	...	4 51	7 02	...	...	...	8 50	...	...	...	12 50	...
89	Hanság-Nagyerdő .....	...			...	...	...	...	...	...	...		...
96	Jánossomorja .....	...	5 00	7 11	...	...	...	8 59	...	...	...	12 59	...
104	Mosonszolnok.....	...	5 06	7 17	...	...	...	9 05	...	...	...	13 05	...
111	<b>Hegyeshalom 1</b> ..... ] o	...	5 13	7 24	...	...	...	9 12	...	...	...	13 12	...
	Végállomás		Rajka					Rajka					



## 1 RAJKA - HEGYESHALOM - [BUDAPEST]

Km	GYSEV Zrt.	S <sub>1</sub> ✳ 9429	S <sub>2</sub> 39840	S <sub>3</sub> ✳ 9417	S <sub>4</sub> ✳ 9457	S <sub>5</sub> ✳ 19457	S <sub>6</sub> 2803	S <sub>7</sub> 39844	S <sub>8</sub> 2805	S <sub>9</sub> 2807	S <sub>10</sub> 2809	S <sub>11</sub> ✳ 9421	S <sub>12</sub> 9471
	Kiindulási állomás	♿ ♿	♿	♿ ♿	♿ ♿ 30	♿ ♿ 39	Bratislava-Petržalka		Bratislava-Petržalka	Bratislava-Petržalka	Bratislava-Petržalka		
0	Rajka .....	5 10	5 42	60 6 10	⌈ 7 52	⊕ 7 52	9 10	10 10	15 10	17 10	19 10	20 10	22 10
2	Bezenye .....	5 14	5 46	⌋ 6 14	⌋ 7 56	⌋ 7 56	9 14	10 14	15 14	17 14	19 14	20 14	22 14
13	Hegyeshalom .....	5 22	5 54	60 6 22	⌋ 8 04	⊕ 8 04	9 22	10 22	15 22	17 22	19 22	20 22	22 22
	Hegyeshalom .....	5 35	⊕ 5 57	6 35	⌋ 8 05	8 35	9 35	10 35	15 35	17 35	19 35	20 35	22 35
	Győr .....	6 11	⊕ 6 33	7 11	⊕ 8 41	9 11	10 11	11 11	16 11	18 11	20 11	21 11	23 11
	Hegyeshalom .....	...	⊕ 5 57	...	⊕ 8 28	⊕ 8 28	⊕ 9 28	⊕ 10 28	⊕ 15 28	⊕ 17 28	⊕ 19 28	⊕ 20 28	⊕ 22 28
	Budapest-Keleti ..	...	⊕ 8 19	...	⊕ 10 19	⊕ 10 19	⊕ 11 19	⊕ 12 19	⊕ 17 19	⊕ 19 19	⊕ 21 19	⊕ 22 20	⊕ 0 19
	Végállomás		Csorna					Csorna					

## 1 [BUDAPEST] - HEGYESHALOM - RAJKA

Km	GYSEV Zrt.	S <sub>1</sub> 39849	S <sub>2</sub> 2800	S <sub>3</sub> ✳ 9412 19412	S <sub>4</sub> 39847	S <sub>5</sub> 2804	S <sub>6</sub> 2806	S <sub>7</sub> 2808	S <sub>8</sub> ✳ 9468	S <sub>9</sub> ✳ 19418	S <sub>10</sub> 9478
	Kiindulási állomás	Csorna		♿ ♿ 34	♿	Csorna			♿ ♿	♿ ♿	
	Budapest-Keleti ..	...	...	5 40	⌈ 7 40	⌈ 11 40	⌈ 13 40	⌈ 15 40	⌈ 17 40	⌈ 17 40	⌈ 19 40
	Hegyeshalom .....	...	...	7 29	⌈ 9 29	⌈ 13 29	⌈ 15 29	⌈ 17 29	⌈ 19 29	⌈ 19 29	⌈ 21 29
	Győr .....	4 46	5 46	6 46	8 46	12 46	14 46	16 46	⊕ 18 46	⊕ 18 46	20 46
	Hegyeshalom .....	5 22	6 22	7 22	9 22	13 22	15 22	17 22	⊕ 19 22	⊕ 19 22	21 22
0	Hegyeshalom .....	5 26	⌋ 6 33	7 33	9 33	13 33	15 33	17 33	⊕ 19 33	⌋ 19 33	21 33
11	Bezenye .....	5 34	⌋ 6 41	7 41	9 41	13 41	15 41	17 41	⌋ 19 41	⌋ 19 41	21 41
13	Rajka .....	5 38	⌋ 6 45	7 45	9 45	13 45	15 45	17 45	⊕ 19 45	⊕ 19 45	21 45
	Végállomás		Bratislava-Petržalka			Bratislava-Petržalka	Bratislava-Petržalka	Bratislava-Petržalka			

## JELMAGYARÁZAT:



1.



Személyvonat.

InterCity vonat.

Rendkívüli helyzet alkalmával is közlekedő vonat

Országos vonat

1. osztályú kocsit is továbbít

Helyjegy váltása kötelező

Belföldi forgalomban helyjegy váltása kötelező, nemzetközi forgalomban helyjegy váltható.

Kerékpárhely foglalása kötelező.

Kerékpár a vonaton a megjelölt helyen szállítható (korlátozott férőhely)

Kerekesszékes utazásra alkalmas kocsis emelő berendezéssel

Kerekesszékes utazásra alkalmas kocsis emelő berendezés nélkül.

Feltételes megállás, a vonat csak igény szerint áll meg.

Csatlakozásra nem vár

**(Félkövré időadat és szaggatott vonal az időadat előtt)**

Belföldi forgalomban pótvonati váltása kötelező

(Hullámvonal az időadat előtt) Nem minden nap, illetve bizonyos időszakban közlekedik

Munkanap közlekedik

Szombati, vasárnapi és ünnepnap közlekedési rend szerint.

Munkanap és szombati közlekedési rend szerint.

Nem közlekedik: XII. 27., 28., 29. és 30-án.

Nem közlekedik: XII.24., XII.31.

Nem közlekedik: XII.24.

Közlekedik: XII.27., 28., 29. és 30-án is.

XII.21-ig és I.9-től VI.16-ig, valamint IX.1-től munkanap.

XII.21-ig és I.8-től VI.16-ig, valamint IX.1-től vasárnapi közlekedési rend szerint.

Szombathely-Győr, Győr-Szombathely

Szentgotthárd-Győr, Győr-Szentgotthárd

Belföldi utazásra a kijelölt viszonylaton felár megfizetése nélkül vehető igénybe

Közlekedik: X és III.15, V.29, X.23, de nem közlekedik 2022.XII.24, 2023.I.6, IV.7, V.8, VII.5, VIII.29, IX.1, IX.15, XI.17.

Tatabánya - Győr között közlekedik munkanapokon

Érkezés

Szűrke mező:

A csatlakozó vonatok vastagított vonallal vannak egymástól elválasztva

A csatlakozó vonatok időadatai *dőlt számokkal* jelennek meg

A menetrendkivonat a hivatalos menetrendi adatok alapján készült.

Az adatok tájékoztató jellegűek, az esetlegesen előforduló nyomdai és egyéb hibákért a GYSEV Zrt. nem vállal felelősséget.

# SZOLGÁLTATÁSAINK



Ütemes menetrend, versenyképes menetidő



Villamosított vonalhálózat, környezetbarát közlekedés



FLIRT és Ventus motorvonatok, RaaberCity vonatok



Fedélzeti és mobil utastájékoztató



WIFI a vonatokon, állomásokon



Parkolók, kerékpártárolók és kerékpár box-ok



Kombinált utazási ajánlatok és klíma jegyek



Nagycenki Széchenyi Múzeumvasút



Utacentrum – személyes ügyfélszolgálat



Expresszó és postai szolgáltatások



Webáruház



Online utazási igénybejelentés

